

备注:
 本图是根据甲方提供的地形图、地籍图、规划图等资料，经实地踏勘、测量、计算、绘图、审核、盖章、签字、确认后编制而成。本图仅供甲方参考，不作为法律依据。如有变更，请及时通知设计单位。本图版权归设计单位所有，未经许可，不得擅自复制或传播。

图例:
 1. 1:1000地形图
 2. 1:500地形图
 3. 1:200地形图
 4. 1:100地形图

注:
 1. 本图是根据甲方提供的地形图、地籍图、规划图等资料，经实地踏勘、测量、计算、绘图、审核、盖章、签字、确认后编制而成。本图仅供甲方参考，不作为法律依据。如有变更，请及时通知设计单位。本图版权归设计单位所有，未经许可，不得擅自复制或传播。

工程名称:
 河南省郑州市郑东新区CBD商务外环路11号
 李亚标私人住宅

设计单位:
 中利公诚设计集团有限公司

项目负责人	李亚标
专业负责人	赵林
审核	赵林
校核	杨小龙
设计	杨小龙
绘图	杨小龙

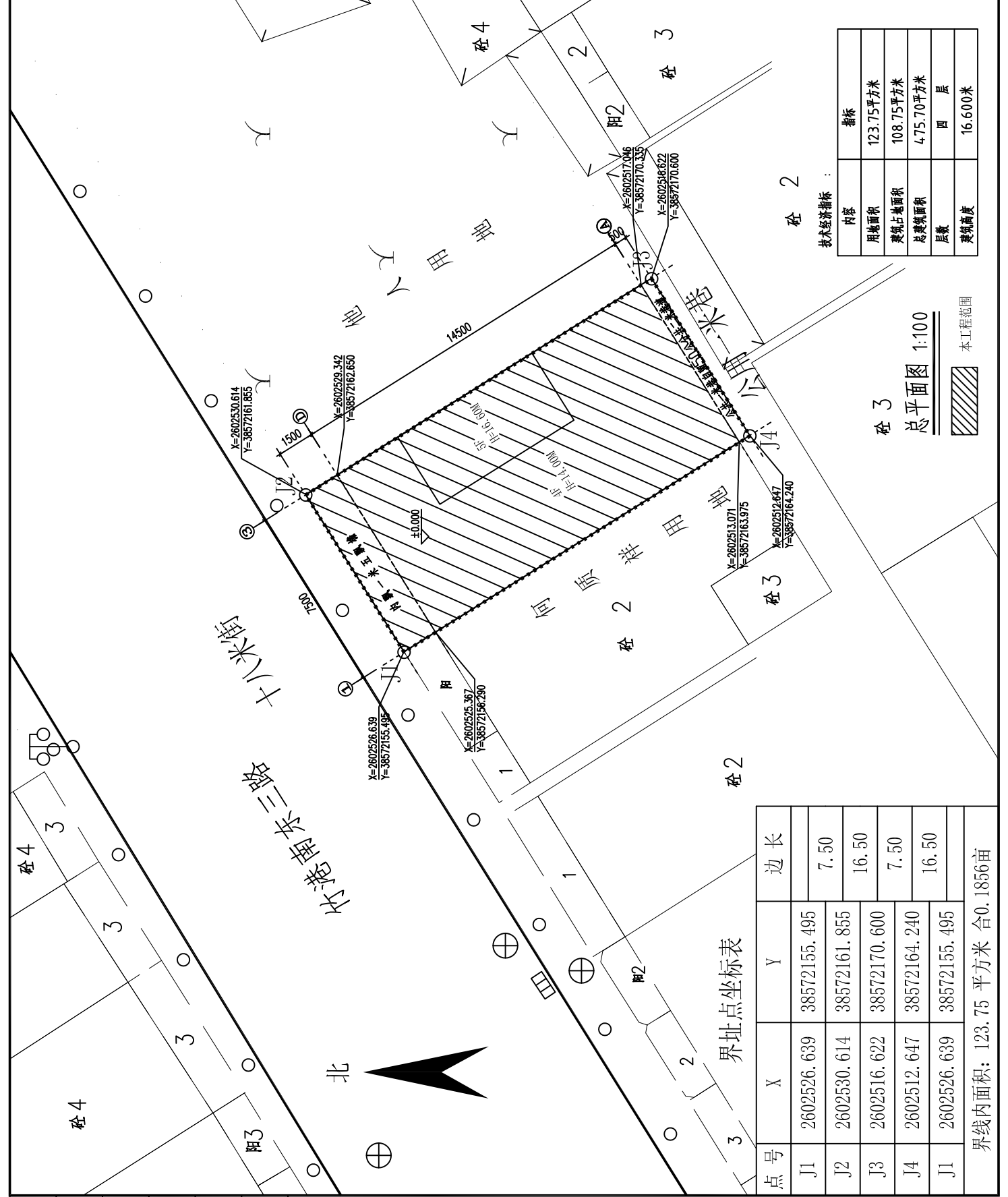

技术指标:

内容	指标
用地面积	123.75平方米
建筑占地面积	108.75平方米
总建筑面积	475.70平方米
层数	四层
建筑高度	16.60米

砵3
 总平面图 1:100
 本工程范围

界址点坐标表

点号	X	Y	边长
J1	2602526.639	38572155.495	7.50
J2	2602530.614	38572161.855	16.50
J3	2602516.622	38572170.600	7.50
J4	2602512.647	38572164.240	16.50
J1	2602526.639	38572155.495	

界址内面积: 123.75 平方米 合0.1856亩